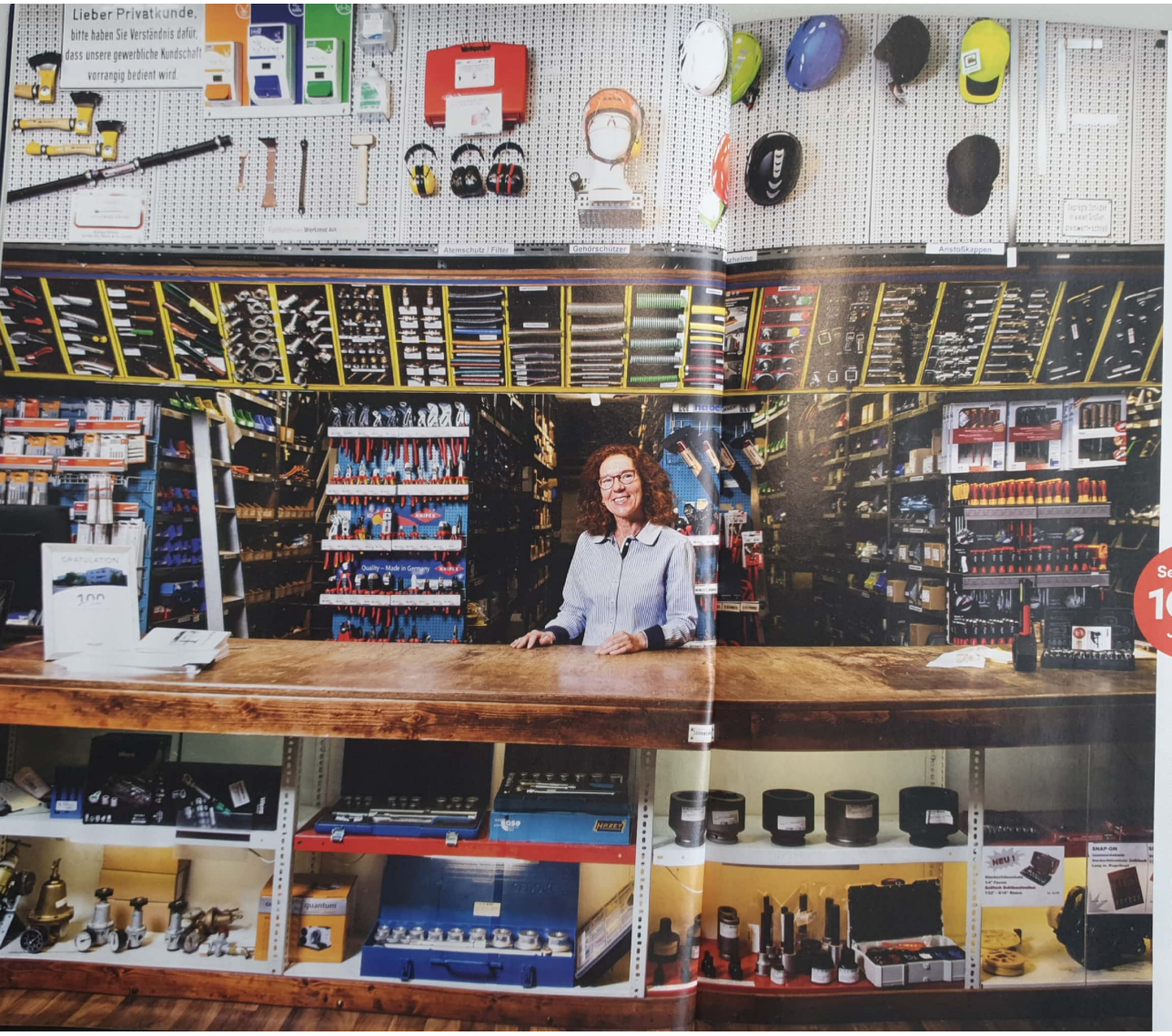

Tradition macht vital

Hamburg kann Start-ups, aber es kann auch Tradition. Viele Firmen feierten im ersten Halbjahr große Jubiläen – und sind frisch wie die jungen.

TEXT: CLEMENS GERLACH
FOTOS: MIKE SCHAEFER

Seit 1919
100
Jahre

OTTO MEYER & CO.

Im ehrwürdigen Verkaufsraum von Otto Meyer & Co. fühlen sich gewerbliche wie private Kunden sofort gut aufgehoben – und das liegt bei Weitem nicht nur am alten Holztresen: Der Wilhelmsburger Eisenwarenhändler hat ein beeindruckendes Sortiment von mehr als 28 000 Artikeln vorzuweisen. Wer im Hafen zu tun hat, findet hier das, was er braucht: Schiffsbeschläge oder Kettenzüge, aber auch Berufsbekleidung.

1990 stieg Susanna Fiebig in den seit 1919 bestehenden Betrieb ein und absolvierte eine Ausbildung zur Großhandelskauffrau. Seit 2007 leitet sie die Firma, inzwischen ist sie Alleingesellschafterin.

„Ich habe eine tolle Mannschaft", sagt Fiebig, „einige Mitarbeiter sind schon seit Jahrzehnten dabei." Ursprünglich war das Unternehmen ein Kolonialwarengeschäft, der Handel mit Eisenwaren erschien aber lukrativer. Recht bald wurde umgesattelt.

Nach der Sturmflut 1962 zog der Betrieb vom Vogelhüttendeich zur Neuhöfer Straße – eine richtige Entscheidung: „Die Nähe zu den Kunden im Hafen ist sehr wichtig", sagt Fiebig. Kurze Wege, schnelle Lösungen – das soll weiterhin das Erfolgsrezept sein.

Scanned by CamScanner